Organigramm inkl. Ressortzuteilung ab 01.01.2018

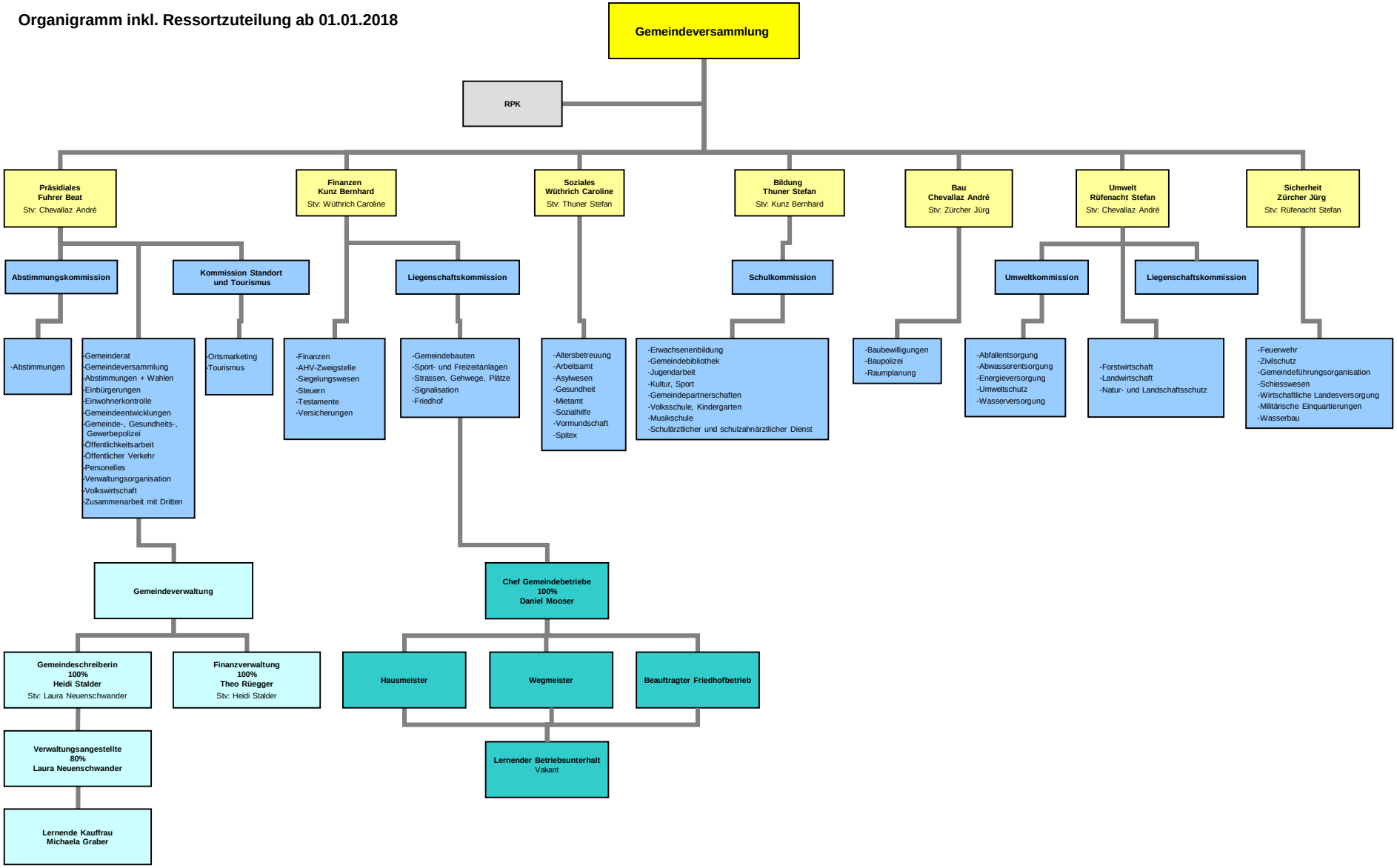

Gemeinderatsbeschluss vom 13.01.2016